



AULA D'EXTENSIÓ UNIVERSITÀRIA PER A LA GENT
 GRAN DE BADALONA
 PARCS NATURALS DE LA MANXA.
 22-25 NOVEMBRE 2023

NOM I COGNOMS:	
DNI:	DATA CADUCITAT DNI:
DATA NAIXEMENT:	NACIONALITAT:
ADREÇA:	
POBLACIÓ I CODI POSTAL:	
Nº TELÈFON:	
Nº MÒBIL i E-MAIL:	
TIPUS D'HABITACIÓ: <input type="checkbox"/> DOBLE <input type="checkbox"/> INDIVIDUAL	
SI COMPARTEIX HABITACIÓ, AMB QUI HO FA?:	
TÉ AL·LÈRGIA A ALGÚN ALIMENT? <input type="checkbox"/> NO <input type="checkbox"/> SI, soc al·lèrgic a:	
PRECISA D'ALGÚN RÈGIM ESPECIAL PELS ÀPATS?	

AUTORITZO A AULA D'EXTENSIÓ UNIVERSITÀRIA DE BADALONA A SIGNAR EL CONTRACTE DE VIATGE COMBINAT EN EL MEU NOM I EM COMPROMETO A ASSUMIR EL CONTINGUT DE LES CONDICIONS GENERALS I PARTICULARS DEL VIATGE QUE M'HAN ESTAT ENTREGADES EN EL DOSSIER COMPLET INFORMATIU.

Data i signatura :

HORARI D'ATENCIÓ TELEFONICA: de dilluns a divendres de 09.30 h a 14.30 h. Dissabtes Tancat.

Les persones amb mobilitat reduïda, abans de procedir a la sol·licitud de reserva, hauran de posar en coneixement de RT CULTURAL aquesta situació, a fi de valorar la possibilitat i viabilitat de contractar el viatge d'acord amb les seves característiques. O fins i tot de l'adaptabilitat de RT CULTURAL a la circumstància particular del/a viatger/a. S'entén com a persona amb mobilitat reduïda, "tota persona la mobilitat de la qual per participar en el viatge es trobi reduïda per motius de discapacitat física (sensorial o locomotriu, permanent o temporal), discapacitat o deficiència intel·lectual, o qualsevol altra causa de discapacitat, o per l'edat, i que dita situació requereixi una atenció adequada i l'adaptació a les seves necessitats particulars del servei posat a disposició dels altres participants en el viatge".

MARQUI LA CASELLA QUE CORRESPONGUI.

- No, no tinc mobilitat reduïda.
 Si, tinc mobilitat reduïda i manifesto que ha estat informat/da que no se'm pot garantir que els hotels, mitjans de transport i altres serveis inclosos en el viatge estiguin adaptats per a persones de mobilitat reduïda, quedant exonerada RT CULTURAL de qualsevol responsabilitat que es pugui derivar d'un incompliment o compliment defectuós en la prestació de serveis inclosos en el viatge i que tingui com a origen aquesta causa.

PER REALITZAR LA INSCRIPCIÓ AL VIATGE ÉS IMPRESCINDIBLE:

- 1) Fer un primer pagament de **400 € per persona** al nº de compte de **RT CULTURAL. S.L.**
 - **CAIXABANK : ES94 – 2100 – 8635 – 7702 – 0015 – 9265**
 - Indiqueu a la transferència: **AULA BADALONA** i nom dels viatgers.
- 2) Entregar una còpia del DNI VIGENT (ambos cares) i aquest full complimentat i signat .

**AULA D'EXTENSIÓ UNIVERSITÀRIA PER A LA GENT
GRAN DE BADALONA
PARCS NATURALS DE LA MANXA:
22 – 25 NOVEMBRE 2023**



ITINERARI EN AUTOCAR DE 4 DIES:

Dia 1 BADALONA - VALL D'UIXÓ – EL PUIG - LA MANXA (total km: 720 km.) DIMECRES, 22/11/2023

Presentació dels viatgers a la Plaça de l'Assemblea de Catalunya (Museu de Badalona). Benvinguda per part de la guia que ens acompanyarà durant tot el viatge. Sortida en el nostre autocar en direcció a la província de Castelló, parada tècnica per esmorzar (no inclòs).

Arribada a la localitat de la **Vall d'Uixó**. En les immediacions de la vila es troben les **Coves de Sant Josep**, un lloc únic i especial, ubicades a la "Costa del Azahar", en ple cor del Mediterrani i a la porta del Parc Natural de la Serra d'Espadan. Les Coves de Sant Josep plantegen una aventura en el cor de la terra, en un espai natural únic, un viatge que ens farà descobrir noves sensacions; el silenci trencat només per les tranquil·les aigües i el discorre de la nostra embarcació ens portarà a un món de somni que la roca i l'aigua han teixit al llarg dels segles.



Visitarem la cova en un passeig en barca, acompanyat per un guia, que farà també les hores de barquer, navegarem per un riu subterrani de més de tres quilòmetres de llargada. Farem un recorregut de 800 metres en vaixell i un passeig a peu de 255 metres. La visita té una durada aproximada de 45 minuts, amb una temperatura constant de 20 °C. Es tracta del riu subterrani navegable més llarg d'Europa.

Finalitzada la visita ens traslladarem a la propera localitat del **PUIG DE SANTA MARIA**. **Dinar en un restaurant** on degustarem una autèntica paella valenciana.

A la tarda continuem ruta fins arribar al nostre destí, la ciutat de Ciutat Reial.

Sopar i allotjament a l'HOTEL EXE DOÑA CARLOTA . 4* o similar, de Ciutat Reial.

WEB: <https://www.eurostarshotels.com/exe-dona-carlota.html>

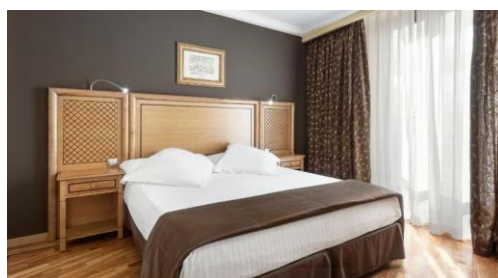
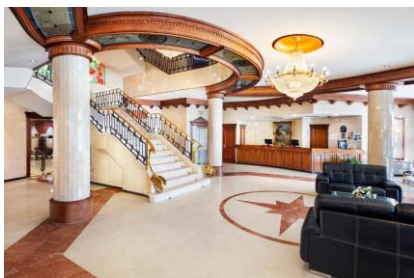

Dia 2 LA MANXA: ALMAGRO i P.N. TABLAS DE DAIMIEL. (total km: 115 km.) **DIJOUS, 23/11/2023**

Esmorzar bufet.

Dedicarem el mati a visitar **ALMAGRO**. La nostra guia local ens explicarà els secrets d'aquesta vila manxega on destaquen dos llocs únics a tota Europa: la seva Plaça Major i el Corral de Comèdies. **La plaça** és realment espectacular, està situada al centre del nucli antic i té planta rectangular, irregular, formada per dos flancs amb porxadades de columnes d'ordre toscà en pedra sota dues galeries corregudes, en origen obertes a l' exterior i de caràcter públic, i actualment tancades per un envidrament d'estil centreeuropeu que la fa única a Espanya.



Aquestes galeries servien de tribunes per a actes públics, festius i religiosos, com les famoses corrides de bous que es van realitzar fins al 1785, en què van ser prohibides pel rei Carles III. S'hi accedia per dues escales situades al carrer del Toril i al Carreró del Villar, i per algunes petites portes de les porxadades.

El **Corral de Comèdies** d'Almagro és l'únic que s'ha conservat intacte i en actiu des de principis del segle XVII fins als nostres dies. Els corral solien coincidir amb els patis de mesons, posades o cases de veïns, en els quals aprofitant les seves pròpies característiques, s'adaptaven per a les representacions de comèdies durant el Segle d'Or Espanyol. Al segle XVIII es decreta el tancament dels Corral, transformant-se alguns en teatres a la italiana, tot i que la majoria van anar a poc a poc, demolits. El Corral de Comèdies d'Almagro va ser construït el 1628 per Leonardo de Oviedo a partir d'una remodelació de l'antic "Mesón del Toro". La reforma va consistir en la construcció d'un taulat, mentre que en les crugies restants, on s'ubicaria el públic, es va imitar l'esquema compositiu de la Plaça Major. El pati era utilitzat com a lloc d' accés a la resta de les dependències que envoltaven el seu entramat de fusta, tant quan es va utilitzar com a espai



escènic, com quan va ser mesó. Després, en convertir-se en Posada de les Comèdies, les diferents estructures van ser cobertes per al millor aprofitament d' un espai que va ser segregat horitzontalment per les propietats confrontants. El 1954 aquest Corral va ser descobert i comprat el seu pati per l'Ajuntament. Després de successives restauracions, en l'actualitat funciona com a teatre i acull una intensa activitat, a més de durant el Festival Internacional de Teatre Clàssic, també la resta de l'any. Recentment s'ha presentat la Candidatura del Corral de Comèdies d'Almagro a Patrimoni Mundial de la Humanitat.

Dinar en un restaurant.

A la tarda visitarem el **PARC NACIONAL DE LA TABLAS DE DAIMIEL**.
Itinerari amb vehicles 4x4 i amb un guia oficial del parc.



La tardor és l'època en què milers d'ocells utilitzen el parc com a zona de descans o refugi en els seus viatges migratoris. Podem considerar les Taules de Daimiel com una maresma ubicada al cor de la Manxa, una cosa així com si un pedaç de Doñana hagués estat arrencat i transportat fins a l'interior de la terra més àrida d'Espanya. Estem a un dels Aiguamolls més importants d'Europa, sorprèn per la seva impressionant riquesa animal i els seus increïbles paisatges. La posta de sol més bella de la Manxa es viu des de Las Tablas de Daimiel.



Hem escollit la tarda per visitar el parc per poder gaudir de l'albirament de les grulles. Des de principis de novembre fins a finals de febrer, s'acosten al Parc Nacional milers de grules, que venen des del nord d'Europa. L'arribada als vespres, a les Taules de Daimiel, es converteix en tot un espectacle. El nostre guia ens conduirà a la millor zona d'observació, divisarem les grulles arribant fins als seus dormidors i observarem el retorn de les mateixes a l'aiguamoll. Comptarem amb prismàtics i un telescopi terrestre per al nostre grup.

Nota: Si aquesta activitat es realitza al matí s'observaran les aus en els seus punts d'alimentació.

Tornada a Ciutat Reial. **Sopar** i allotjament al nostre hotel.

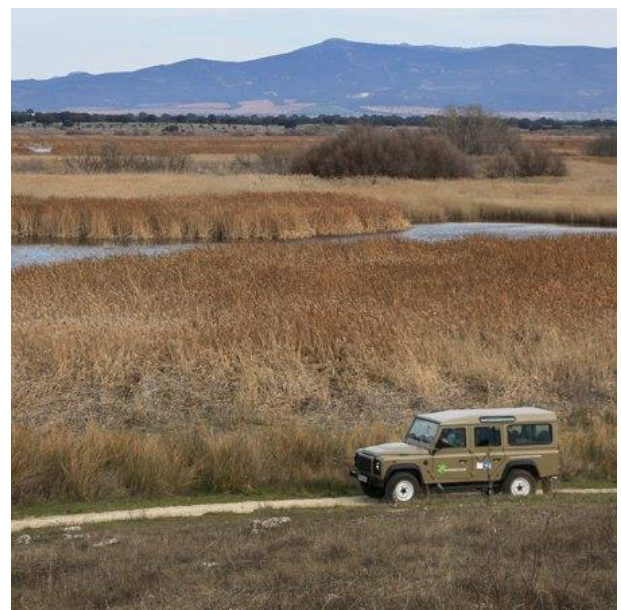

Dia 3 LA MANXA: P.N. DE CABAÑEROS. (total km: 200 km.)

Esmorzar bufet a l'hotel.

Iniciarem la jornada amb una ruta de 100 km fins a arribar a la zona dels Montes de Toledo on trobem el P.N. de CABAÑEROS. Ens esperen al celler **DEHESA DEL CARRIZAL** (o similar) on visitarem les seves instal·lacions i les vinyes. Gaudirem d'un tast de 5 vins i d'un **dinar** molt especial.



Devesa del Carrizal està situada als Montes de Toledo, a prop del Parc Nacional de Cabañeros, entre les conques del Tajo i del Guadiana. **Devesa del Carrizal** és un Vi de Pago, la més alta qualificació que contempla la legislació. Es tracta d'una **Denominació d' Origen Protegida** i limitada a 17 cellers espanyols. La singularitat de l'enclavament, els sòls i el clima fan que s'obtinguin vins excepcionals. Es considera pago a *"Un paratge rural amb característiques edàfiques i de microclima pròpies que el diferencien i distingeixen del seu entorn, i on s'obtenen vins amb trets i qualitats singulars. A més, la producció de raïm, l'elaboració del vi i l'embotellament s'han de realitzar dins del pago.*



A la tarda farem una curta ruta amb el nostre autocar fins arribar al **P.N. de CABAÑEROS**, ens disposem a descobrir perquè aquest fantàstic parc nacional es conegut com el Serengeti europeu. El parc Nacional de Cabañeros, situat a les províncies de Ciutat Reial i Toledo, és en l'actualitat un dels espais protegits de més rellevància a la península ibèrica. La gran diversitat d'espècies unit a la seva peculiar geologia, fan d'aquest espai natural una joia de gran valor natural, essent el paratge natural representant del puig mediterrani, dins la xarxa de parcs nacionals.

El paisatge de Cabañeros derivat de l'acció de l'home al llarg de la història, ha donat lloc a un peculiar paisatge d'extenses "rañas" d'ús anteriorment cerealístic en secà i amb riques pastures estacionals. Es troben a l'abric de les serres del Chorrito i el Massís del Rocigalgo entre d'altres formacions muntanyoses, completament coberts de bosc i matoll mediterranis, perfectament conservats. Algunes de les espècies més representatives d'aquest Parc Nacional, són les grans rapinyaires, com l'àguila imperial ibèrica, la cigonya negra, o el voltor negre, mamífers com el cérvol, el cabirol o el porc-senglar entre d'altres espècies, i una rica flora amb una gran varietat d'arbres i arbustos propis del bosc mediterrani i una àmplia sèrie de microclimes o reduïdes de boscos atlàntics de gran interès botànic.



Sempre estarem acompanyats per un guia del parc que ens endinsarà amb les seves explicacions en la fauna, flora, història, geologia, costums, etc. Realitzarem un itinerari en **vehicle 4x4**. Aquestes visites es realitzen a l'interior del Parc Nacional, per les zones d'accés restringit i es realitza amb diverses parades interpretatives.

Visitarem la ranya de Cabanes, espectacular plana esquitxada d'alzines, sureres i queixals, on el paisatge obert facilita l'observació de fauna. Observarem els cérvols com a protagonistes la major part de l'any, però també és relativament fàcil veure altres espècies d'animals representatius del Parc, com el voltor negre. A més es ressegueix un tram de les serres que envolten la ranya, on es pot gaudir de boscos mediterranis en molt bon estat de conservació, amb la seva flora i fauna associada.



Retorn a Ciudad Real.

Sopar i allotjament al nostre hotel

Dia 4 CIUTAT REIAL – VALÈNCIA - BADALONA **DISSABTE, 25/11/2023. (total km: 700 km)**

Esmorzar a l'hotel.

Farem ruta cap a la Comunitat Valenciana.

Arribada a la ciutat de València on gaudirem d'un bon dinar de comiat.

Després de la sobretaula, continuació del nostre camí fins arribar a Badalona i

..... **FINAL DEL VIATGE.**

PREUS PER PERSONA :

Grup de mínim 30 persones de pagament	650 €
Grup de mínim 25 persones de pagament	685 €
Grup de mínim 20 persones de pagament.....	750 €
Suplement Individual (màxim 8 habitacions per grup).....	100 €
Suplement per NO SOCI :	50 €.

EL NOSTRE PREU INCLOU:

- Circuit en base autocar privat de luxe, 55 places.
- Guia acompanyant de R.T. CULTURAL.
- Entrada Coves de Sant Josep.
- Visita Almagro amb guia local i entrada al “Corral de Comedias”.
- Visita amb vehicles 4x4 i guia local al PARC N. TABLAS DE DAMIEL
- Visita amb vehicles 4x4 i guia local al PARC N. DE CABAÑEROS.
- Visita celler amb tast de vins.
- Allotjament en base habitacions dobles hotel indicat o similar.
✓ HOTEL EXE DOÑA CARLOTA. 4****. Ciudad Real.
- Pensió completa tal com s'indica en el programa de viatge.
- Begudes incloses: Aigua + copa de vi + cafè en tots els dinars i aigua + vi en tots els sopars.
- Propines a xofer i on sigui necessari.
- Assegurança d'assistència en viatge d'ARAG (fins 1.500 € assistència sanitària) amb **garantia de despeses de cancel·lació (fins a 1.000 € per persona).**

EL NOSTRE PREU NO INCLOU:

- Serveis no especificats en el nostre apartat anterior: extres personals en hotels i restaurants com begudes no indicades, Tv de pagament, room service, telèfon, etc.
- Visites i entrades a monuments i/o museus no esmentats en el programa de viatge.

ANOTACIONS IMPORTANTS:

- Inscripcions supeditades a places hoteleres i a les visites als diferents parcs en el moment de formalitzar la reserva. Places limitades assignades per rigorós ordre d'inscripció.
- L'ordre de les visites o itinerari podrà ser modificat a criteri de l'organització sense que això suposi una alteració important en el seu contingut.
- En cas que alguna de les visites previstes en aquest itinerari no pugui realitzar-se per canvi d'horaris o dies d'obertura en museus o monuments, alteracions a la reserva de manera unilateral per part del lloc a visitar, etc, RT CULTURAL es reserva el dret a canviar-la o substituir-la per una altra de característiques similars.
- Totes les activitats als parcs estan subjectes a les condicions meteorològiques o d'organització interna del parc i poden ser cancel·lades o modificades en qualsevol moment. Donat el cas sempre s'intentarà substituir la visita o activitat cancel·lada per la millor alternativa possible.
- Un cop emès, el cost de l'assegurança (25 €) no es reemborsarà en cap cas.

Barcelona, 26 de juny de 2023.